VIERNES ,19 DE JUNIO DE 2020

¡¡Buenos días familia!!

!!Hoy toca agradecer!!

Agradeceros, FAMILIAS, por vuestra dedicación, implicación, por vuestra fortaleza, por vuestro trabajo y por vuestra comprensión.

Tenéis a vuestro lado a seres especiales, seguid cuidándolos como hasta ahora.

Esta despedida es un hasta luego.

Terminamos con las tareas de hoy viernes, el trabajo del cole en casa.

Y llegan las merecidas vacaciones para todos.

Agradecer también a GEMMA, su generosidad y su tiempo para facilitarnos a todos la tarea del cole en casa.

MUCHAS GRACIAS

Comenzamos con las tareas del viernes.

Iniciamos con las rutinas diarias:

- Decid y escribid la fecha: día, mes y año. El tiempo que hace y la canción del abecedario.
- La fecha la ponemos en las fichas de nuestro libro de Aris y en las que imprimimos, si lo hacemos.
- En este enlace podéis ver una canción de las estaciones. Recordamos que estamos en primavera. https://www.youtube.com/watch?v=fv5c7SmCaF0

1. Lecto-escritura

Con la última imagen, paragüero, pensamos en una oración y la escribimos en la plantilla del dictado. Hacemos un dibujo.

Realizamos estas fichas

En la primera

-Observar los dibujos

-Leemos las palabras.

-Escribimos tres oraciones describiendo la escena.

.

Fichas de lectura

-Leemos los textos.

● Escribe libremente sobre la escena.

pingüino

güe güi

paragüero

cigüeña

piragüista

- El pingüino tiene una herida. La cigüeña le pone ungüento.

y ch x k w gü

El pingüino Kiwi

Kiwi, el pingüino, va a dar la vuelta al mundo. Ya ha hecho su equipaje: ¡ocho maletas enormes!

En ellas lleva camisetas, abanicos, pamelas y gafas de sol porque visitará países calurosos.

También lleva paraguas, capa de hule y botitas de agua para usar en países lluviosos. En la selva piensa ponerse un taparrabos como Tarzán, y para visitar el desierto se lleva su camello de peluche.

Kiwi ha metido en la maleta una tabla de surf para jugar con las olas y una cuerda para escalar montañas. No se ha olvidado su piano de cola, su patinete, su paragüero ni su catalejo. ¡Todo listo!

El pingüino sale de casa. Un taxi lo lleva al aeropuerto. Kiwi se sienta en el avión, se pone el cinturón y se da cuenta de que... ¡se le ha olvidado el equipaje!

I. DÍAZ

Quedan dos fichas del libro le lecto-escritura, "Mis letras" el nº 5

La número 71 y 72

Las podéis ir haciendo los próximos días.

Hay que leer el cuento acumulativo que ya tenéis en casa "El diario de Kimo", poco a poco . después las hacéis.

2.Lógica-matemática

Tenéis los enlaces que os he ido mandando para seguir practicando los conceptos matemáticos de manera lúdica.

3.Unidad didáctica-6

Del libro de Aris haremos la lámina nº 32

es una ficha de repaso de la unidad.

En la ficha

-Dibujamos el doble de estrellas en el espacio

-Completamos la mitad que falta del sol.

-Miramos la hora que es y la escribimos en el reloj de la nave.

En el reverso

Completamos el mapa conceptual con los dibujos correspondientes.

Ficha-Portada

Hay una ficha-portada con el material de láminas para este tercer trimestre.

Podéis hacer un bonito dibujo del verano y poner vuestro nombre.

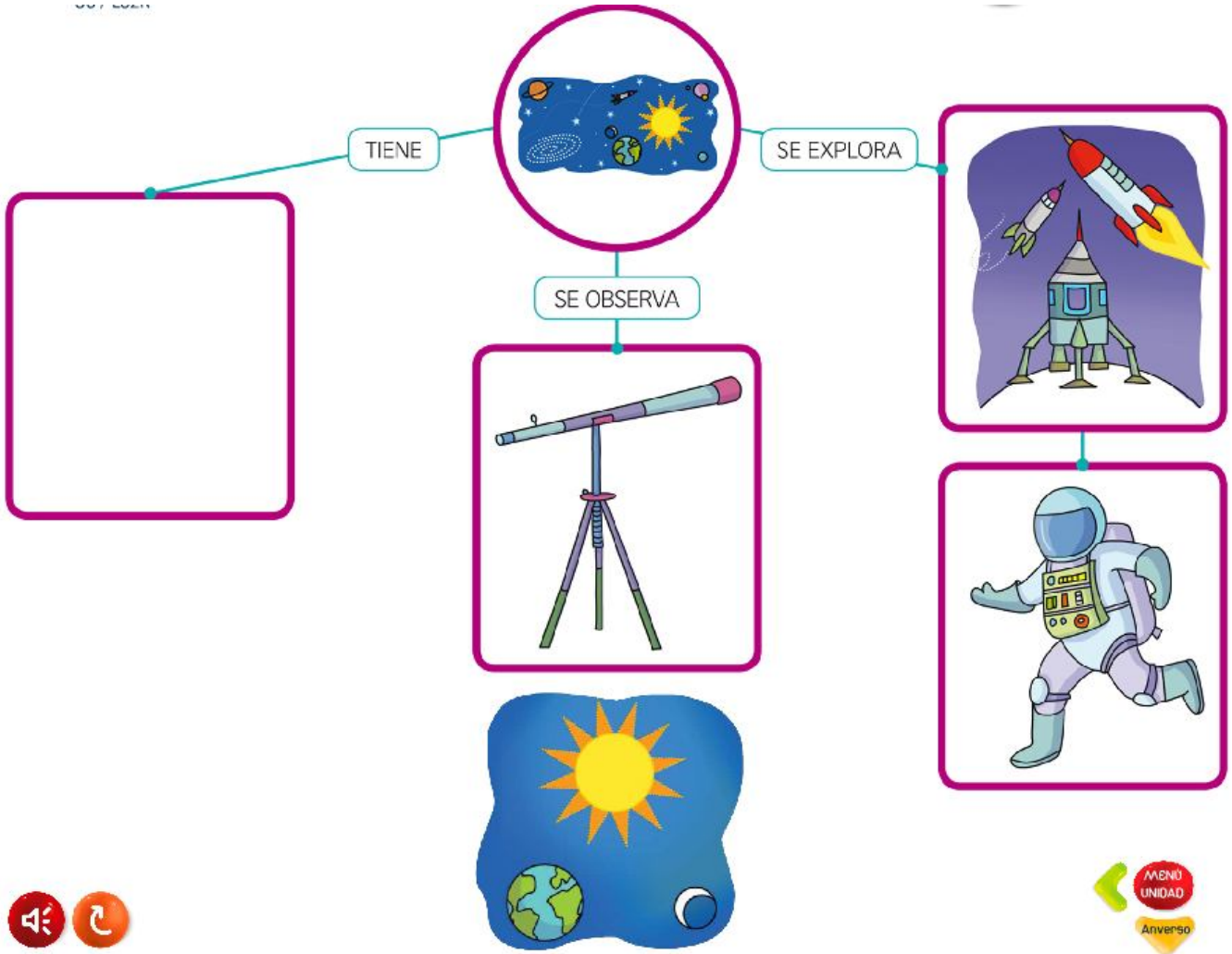
TIENE
SE EXPLORA
SE OBSERVA
MENÚ UNIDAD
Anverso

Hoy comparto el último trabajo realizado por Alonso

Qué bonito y colorido el planeta Júpiter, lo ha hecho con papel maché y acuarelas.

¡¡Muchas gracias, Alonso!!

El verano empieza la noche del sábado al domingo.

Tenéis estas laminas para ir haciéndolas libremente, como más os guste.

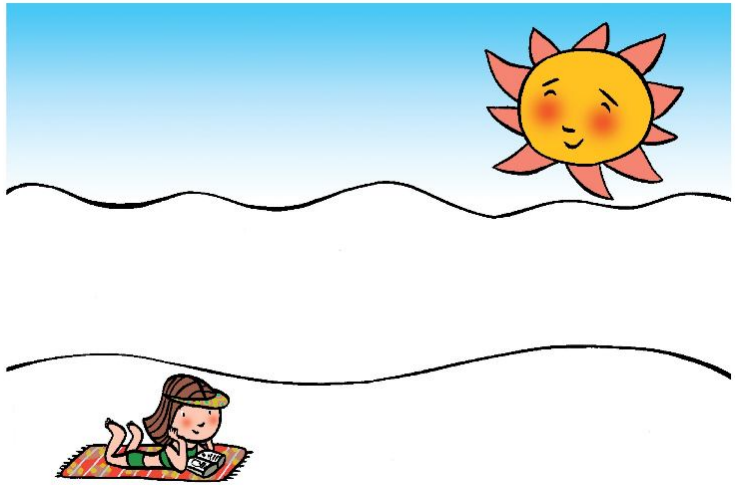

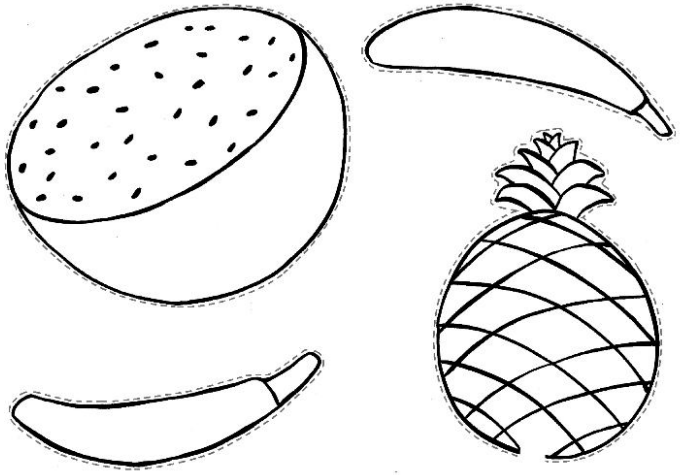

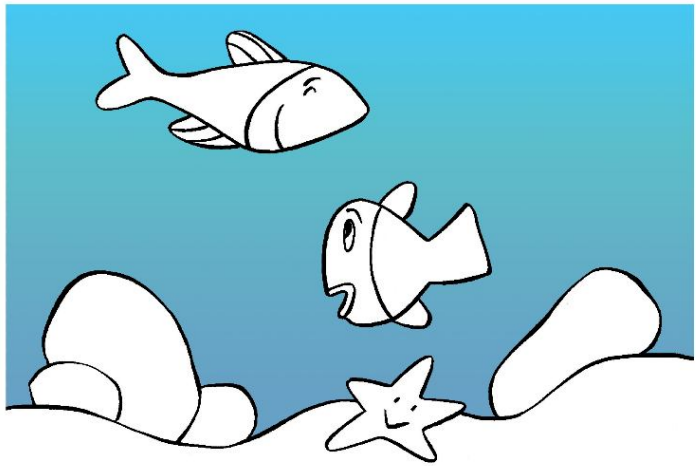

Con esto chic@s hemos terminado

¡¡Lo habéis hecho muy bien!!

Recoged todos los libros y los guardáis en la carpeta

Tengo una noticia muy alegre para toda nuestra clase. Hoy, celebramos el cumpleaños de LUIS MIGUEL

¡¡MUCHAS FELICIDADES, LUIS MIGUEL!!

¡¡TE QUEREMOS!!

¡¡ 6 AÑAZOS!! Disfruta mucho con tus papis y con Juncal, y recibe un abrazo enorme y muchos besos de todos nosotros, a la vuelta te los damos personalmente.

Te vamos a cantar todos el feliz cumpleaños

https://www.youtube.com/watch?v=tznBgIGSi98

¡¡¡Porque es un niño excelente, porque es un niño excelente, porque es un niño excelente... y siempre lo será, y siempre lo será!!

En el cole nuestro regalo es hacerle un dibujo al niño que cumple años. Ahora estamos en casa y podemos pedirle cada uno a nuestros papás que nos graben felicitándole, y luego, por teléfono, mandárselo.

Felices Vacaciones
Rosario

OS QUIERO
FELI

4.Religión

Buenos días a todos.

Ya acabamos. Y por ser la Ultima vamos hacer actividades diferentes: Un Juego y una Manualidad para Compartir con Amigos y Familia este verano.... EL JUEGO DE LA OCA Y UN PULPO COMEBOLAS. 😉 (podéis hacer una o las dos actividades, A ELEGIR).

Enviarme el resultado al correo mbberrocal@educa.jcyl.es , Ya sabéis foto de la tarea con el nombre del chic@ y el curso.

TAREA VIERNES 19 DE JUNIO DE 2020

- **EL JUEGO DE LA OCA**
  Os paso Tablero de Juego para imprimir y pintar y las Instrucciones del Juego.

- **EL PULPO COMEBOLAS**
  Con Cartón y Rollos de papel higiénico.
  Solo os dejo una muestra, cada uno lo puede pintar y dibujar como quiera.

EL Gran Juego de la Oca de la clase de Religión

Se juega igual que en el conocido juego de la Oca.
Cada jugador avanza su ficha por un tablero en forma de espiral con 43 casillas con dibujo alegóricos a conceptos de clase de religión.
Puede hacerse grupos de 4, 5 o 6 alumnos.
En su turno, cada jugador, tira dos dados que le indica el número de casillas que debe avanzar Lo gana el primer jugador que llegue a la casilla 43, donde le espera la figura de Jesús.

Origen

Existen tres versiones sobre el origen de esta juego:

- Podría ser una creación de los griegos durante el asedio a Troya. Esta teoría se basa en el disco de Pasitos, que data del año 2000 a.C. y podría ser un tablero de juego.
- Otros piensan que nación en la Florencia de los Médicis y que luego se extendió por las cortes europeas...
- La última teoría afirma que lo crearon los templarios en el siglo XI inspirándose en el camino de Santiago.

Explicación de las casillas

Cada casilla hace referencia a un contenido dado en clase de tercero o cuarto.
Se trata de un buen juego para hacer un repaso o para ir asentando y recordando conceptos.

Numero de casilla y contenido

- Paloma
- Abraham
- Moisés
- Antiguo Testamento
- Mateo
- Marcos
- Paloma
- Lucas
- Juan
- Nuevo Testamento
- María
- Paloma
- Niños enfadados
- Bautismo
- Confirmación
- Eucaristía
- Paloma
- Penitencia
- Matrimonio

- Catedral
- Paloma
- Orden sacerdotal
- Unción de los enfermos
- Niño con una admiración
- Niños riñendo
- Paloma
- Sacerdote
- Niño con interrogante
-

1. Templo
2. Paloma
3. Navidad
4. Pascua
5. Pentecostés
6. Varias palabras: racismo, insolidaridad, injusticia, violencia, etc
7. Obispo
8. Paloma
9. Sacerdote
10. Religiosa
11. Guerra
12. Paloma
13. Solidaridad
14. Amor

Jesús de Nazaret en grande

Casillas especiales

El profesor antes de jugar explicará el recorrido para que los niños repasen-aprendan conceptos y valores.

La Paloma:

Es símbolo del Espíritu Santo. Cuando se cae en una de estas casillas se avanza hasta la siguiente Paloma y se vuelve a tirar. Al avanzar se dice: “El Espíritu de Jesús, hace siempre avanzar”

Antiguo y Nuevo Testamento

Están dibujados en la casilla 4 y 10. Cuando se cae en una de estas casilla se avanza o retrocede hasta el otro Testamento y se vuelve a tirar. Se dice: “De Testamento a Testamento, porque están unidos”

Niños enfadados

En la casilla 13. Cuando se cae en esta casilla se pierde un turno. Ahí quietos hasta que se pase el enfado.

Niños riñendo

En la casilla 25. ¿Pero esto qué es?. Cuando se cae en esta casilla no se pueden volver a tirar los dados hasta que otro jugador caiga en esta casilla y acabe la pelea.

El Obispo y su catedral

En las casillas 20 y 35. Cuando se cae en una de estas dos casillas se avanza o retrocede a la otra y se vuelve a tirar. Se dirá “El obispo a su catedral” o “Una catedral para cada obispo”

El niño con el interrogante

En la casilla 28. Cuando se cae en esta casilla se está obligado a retroceder a la casilla 24. Hay que intentar resolver los interrogantes de la vida.

Palabras feas

En la casilla 34. Cuando se cae en esta casilla se pierden tres turnos. Ya está bien de dejarse llevar por palabras feas.

La guerra

En la casilla 39. Cuando se cae en esta casilla se vuelve a la casilla 1. ¿A estas alturas guerras? ¡Ni hablar! Ni grandes ni pequeñas: ni en el mundo, ni en casa, ni en el cole, ni con los amigos...

SALIDA
AT
NT
Violencia
Insolidaridad
Racismo
Injusticia
43